

Construction d'un Groupe Scolaire - ANZEM Mur refend type 3		BUREAU D'ETUDES d-bois INGENIERE-CONSEIL-EXPERTISE		Echelle: 1/5e	Dessin: J. ROBIN	Date: 02/10/2018	N° Proj: 17003	N° Plan: Det-06	Indice: Ø
--	--	--	--	---------------	------------------	------------------	----------------	-----------------	-----------

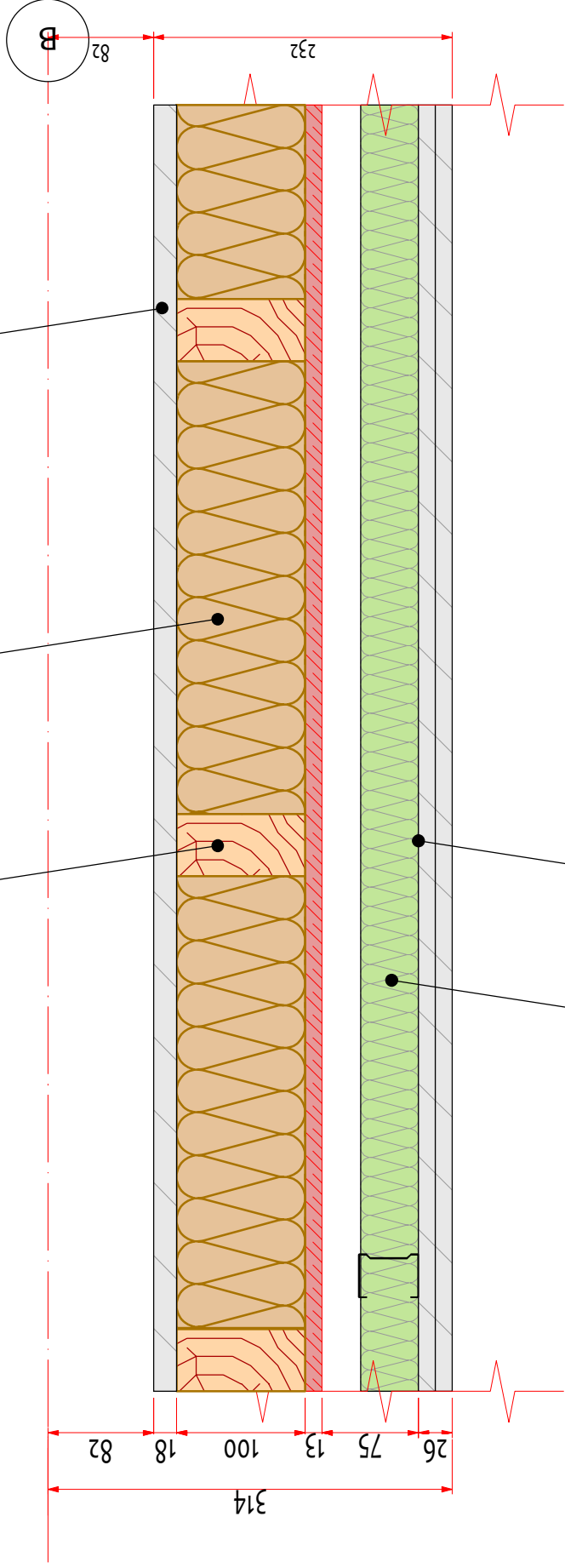

Doublage BA18

COMBLE TECHNIQUE SUR CIRCULATION

Isolation entre montants

Ossature bois 45x100 entraxe 400mm/600mm (selon charges)

SALLE DE CLASSE

Doublage Stil M48+ 2xBA13

Isolation doublage ep. 45mm / plenum technique